

ASEAN JOB FAIR 2017のご案内

就活JAPAN!
留学生就職支援担当

株式会社ベネッセ i-キャリア

株式会社ベネッセ i-キャリアは、2015年4月1日に設立した、株式会社ベネッセホールディングスと株式会社インテリジェンスの合併会社です。

目次 (Table of Contents)

- イベント概要 (P4)
 - ASEANジョブフェアまでのスケジュール (P5-6)
 - ↳ 企業スカウト
 - ↳ ID番号通知
 - アクセス (P7-8)
 - ASEANジョブフェア当日のTime Table (P9)
 - イベントの流れ (P10)
 - 受付の流れ (P11)
 - 会場内マップ (P12)
 - 出展企業一覧 (P13-14)
 - セミナー概要 & Lucky Draw (P15)
 - 交通費精算 (P16-17)
 - Q&A (P18-19)
- (Event Outline) (P4)
 - (Schedule until ASEAN Job Fair) (P5-6)
 - ↳ (Scouting from companies)
 - ↳ (ID No. Notification)
 - (Access) (P7-8)
 - (Time Table of the day of fair) (P9)
 - (Reception Procedure) (P10)
 - (Event Flow) (P11)
 - (Venue Map) (P12)
 - (Exhibiting Companies List) (P13-14)
 - (Seminar Outline & Lucky Draw) (P16-17)
 - (Travel Subsidy Application) (P16-17)
 - (Q&A) (P18-19)

What is “ASEAN JOB FAIR 2017”

**ASEAN留学生を中心とした国内最大級の留学生の就活マッチングイベントです。毎年多くの日本の大手企業が出展し、留学生が内定を獲得しているイベントです！
(One of the biggest job matching events for mainly ASEAN international students.**

Every year, many major Japanese companies exhibit and international students get offers from them!)



イベント概要 (Event Outline)

- 日時：2016年3月26日(土),27日(日) 13:00~18:00
- 場所：品川駅 品川インターシティホール (<http://www.sicity.co.jp/access/index.html>)
- 対象：2015年9月~2017年3月まで卒業のASEAN留学生
※社会人経験がない方、インターンシップやアルバイト経験OK
- 服装：スーツ、(スーツをお持ちでない方は、私服でも可)
- 持ち物：カバン、筆記用具、【在留資格証明書(VISA)】or【写真付き学生証】
- 参加費：無料
- イベントでの利用言語：主に日本語 (一部英語の可能性あり)
- その他：☆スタンプラリーによるラッキードロー開催！
☆地方からの参加者に嬉しい！交通費の一部補助あり！
↳支給対象者の条件(<https://doda-student.jp/global/subsidy.html>)

- 【Date&Time】12:00-18:00 March 26 (Sat) & 27 (Sun), 2016 ※Venue opens at 11:30
- 【Venue】Shinagawa Intercity Hall (Shinagawa st.) (<http://www.sicity.co.jp/access/index.html>)
- 【For】ASEAN students graduated/graduating between September 2015 – March 2017
- 【Dress Code】Black suits (casual clothes is OK if you don't have black suits)
- 【Required】Certificate of Status of Residence or Student ID
- 【Fee】FREE!
- 【Language】Mainly in Japanese (some programs are provided in English)
- 【Others】☆Collect stamps for the Lucky Draw!
☆Remote students come along! Transportation subsidy available!
↳Requirements for application (<https://doda-student.jp/global/subsidy.html>)

スケジュール —ジョブフェア前—

- 3/17(木)～ 企業スカウトがメールで届きます。
メールが届いた企業のブースに行きましょう！
応募した場合、選考の通過率が高くなると思います。
- 3/23(水)～ ID番号が通知されます。
JOB FAIR 当日に受付で提示してください。

3/14(月)～ スカウトメールが届きます！

【題名】〇〇株式会社／是非ブースにお越しください！

〇〇株式会社があなたに興味をお持ちです。
是非ブースにお越しいただき、説明を聞いてみてください。

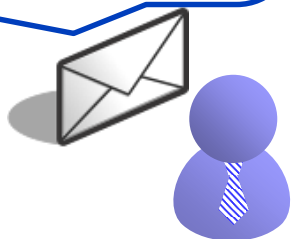

3/23(水)～ ID番号が届きます！

【題名】JOB FAIR 招待メール

〇〇様
この度は、JOB FAIRにご登録いただき、ありがとうございました。
あなたの番号は「**出身国 + 0001**」です。
受付時に「番号」をお見せいただくとスムーズです。印刷
か携帯電話の画面にてお見せください。

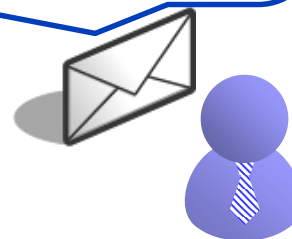

Schedule – Before – JOB FAIR

- 3/17(Thu)~ Scouting emails will arrive from companies!
Go to that company's booth!
You will have a better chance of passing selection!
- 3/23(水)~ Your ID No. for the fair is notified.
Present your ID No. at the reception at the JOB FAIR.

3/14(Mon)~ Scouting emails arrive!

【Title】○○Co., Ltd./Please come visit our booth!

○○Co., Ltd is interested to meet you.
Please come to our booth and hear our company explanation.

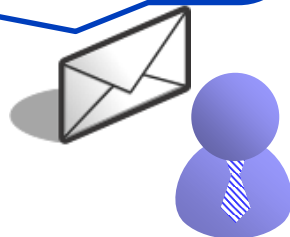

3/23(水)~ ID No. notified!

【Title】JOB FAIR Invitation Mail

Dear ○○-sama
Thank you for registering for the JOB FAIR.
Your ID No. is **“Country+0001”**.
Please show your ID No. for a smooth reception.



会場アクセス



①JR品川駅「中央改札」より右にお進みください。

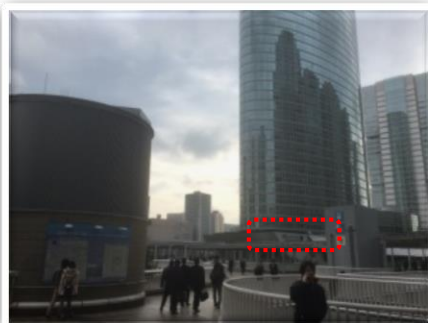

③「品川インターシティ」と記載のあるビルの方にお進みください。

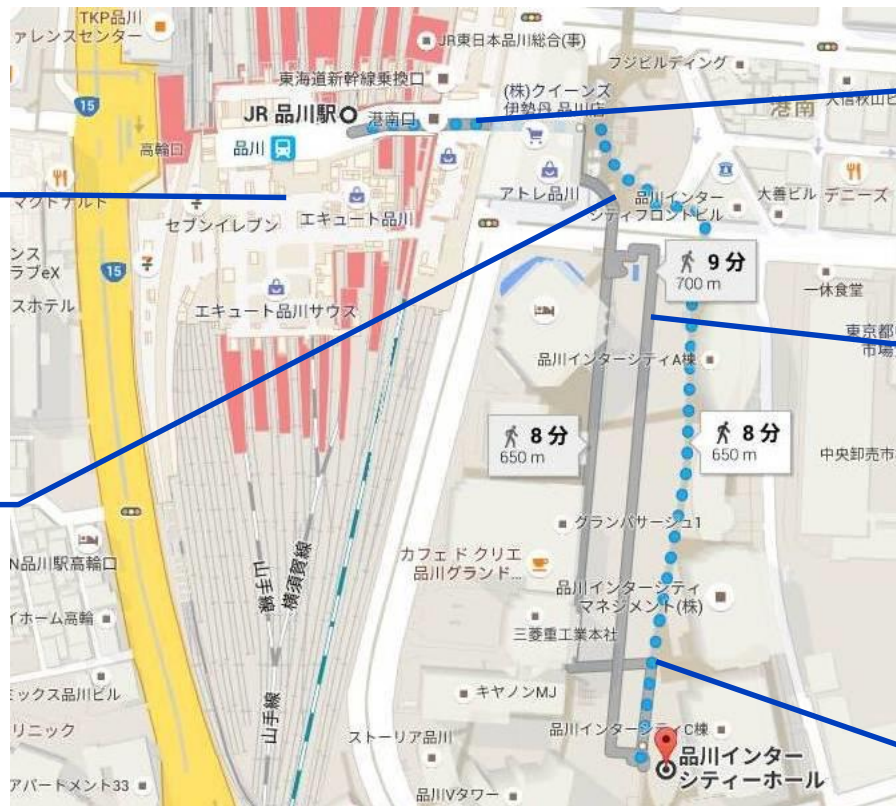

【名称】品川インターシティホール&貸会議室
 【所在地】〒108-0075 東京都港区港南2-15-4

- JR山手線・京浜東北線・横須賀線・総武本線・東海道本線
「品川」駅より徒歩5分
- 東海道・山陽新幹線「品川駅」より徒歩5分
- 京急「品川駅」より徒歩8分 ○京急本線「北品川駅」より徒歩10分



②港南口(東口)から出て、右斜め前の方へお進みください。



④ビルに着くと、案内板があります。案内板より右側奥にお進みください。



⑤ビル横の道をまっすぐ進んでください。「Hall」入口の看板が見えたら、階段を下りてください。会場があります。

Access



① Turn right from "中央改札 (Central Exit)" of JR Shinjima station.

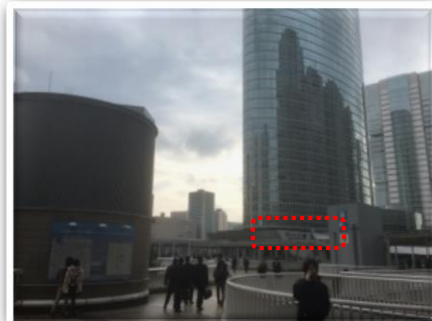

③ Go towards the building named "品川インターシティ (Shinjima Intercity)".



【Venue】 Shinjima Intercity Hall & Conference Room
【Address】 〒108-0075 2-15-4, Kounan, Minato-ku, Tokyo

- 5 minutes walk from "Shinjima" station, JR Yamanote, Keihin-Tohoku, Yokosuka, Sobu and Tokaido Line
- 5 minutes walk from "Shinjima" station, Tokaido and Sanyo Shinkansen
- 8 minutes walk from Keikyu "Shinjima" station
- 10 minutes walk from Keikyu Line "Kitashinjima" station



② Go front right after getting out of "港南口 (東口) (Kounan exit/East exit)".



④ There is a sign in front of the building. Continue on the right of the sign.



⑤ Follow the road next to the building. When you see the sign "Hall", go down the stairs. You will see the venue entrance.

Time Table – On that day – JOB FAIR

Time	3/26	3/27
11:30~	受付開始 ※16:00最終受付終了 (Reception Start) ※Last Reception at 16:00	
12:00~	留学生OBOGセミナー&オリエンテーション開始 (Sempai foreign students seminar & orientation)	
13:00~	企業ブース訪問開始 (Visiting company booth)	
15:00~	留学生就活セミナー① in 日本語 (Seminar for foreign students①)	留学生就活セミナー① in 日本語 (Seminar for foreign students①)
16:00~	留学生就活セミナー② in 日本語 (Seminar for foreign students②)	留学生就活セミナー③ in 日本語 (Seminar for foreign students③)
17:00~	留学生就活セミナー② in English (Seminar for foreign students②)	留学生就活セミナー③ in English (Seminar for foreign students③)
17:30~	交通費精算 (Adjustment of traveling expenses)	
18:00~	Lucky Draw	

イベントの流れ (Flow of the Event)

1. 受付を行う。「個人情報シート」をもらう。
(Complete reception. Get your "Personal Information Sheet".)

2. セミナーに参加する。 ※13:00までに来場いただいた留学生
(Attend the seminar. *For students arriving before 13:30)

3. 企業ブース訪問。「個人情報シート」を渡す。「訪問スタンプ」をもらう。
(Visit company booths. Submit your "Personal Information Sheet". Get a "Visiting Stamp".)

4. 「訪問スタンプ」を7つ集めて【ラッキードロー】に参加する。
(Collect 7 "Visiting Stamps" and join the "LUCKY DRAW".)

5. 「交通費精算」を【2次受付】で行う。
(Apply for "Transportation Subsidy" at the "2nd Reception".)

6. 「アンケート」を【2次受付】に提出する。
(Submit your "Survey" at the "2nd Reception".)

受付の流れ (Reception Procedure)

1. 【1次受付】にて、イベントの「事前登録の有無」と「国籍」を教えてください。
(State your "Registration Status" and "Nationality" at the "1st Reception".)

YES/Pre-Registered

NO/Not registered

2. 【2次受付】にて「ID番号」をお伝えください。
(State your "ID No." at the "2nd Reception".)

3. 【当日受付】にて登録手続きをしてください。
(Register at the "Day Reception")

4. 【2次受付】にて「個人情報シート」をもらったら
間違いがないか確認してください。
(Check all information on you "Personal
Information Sheet".)

YES/Information OK!

NO/Wrong
information.

5. 【アンケート記入台】にて「個人情報シート」を
修正して、【当日受付】にてコピーしてください。
(Correct your "Personal Information Sheet" at the
"Writing Space" and copy it at "Day Reception".)

セミナー会場へ進む (Go to the Seminar Room)

フロアMAP

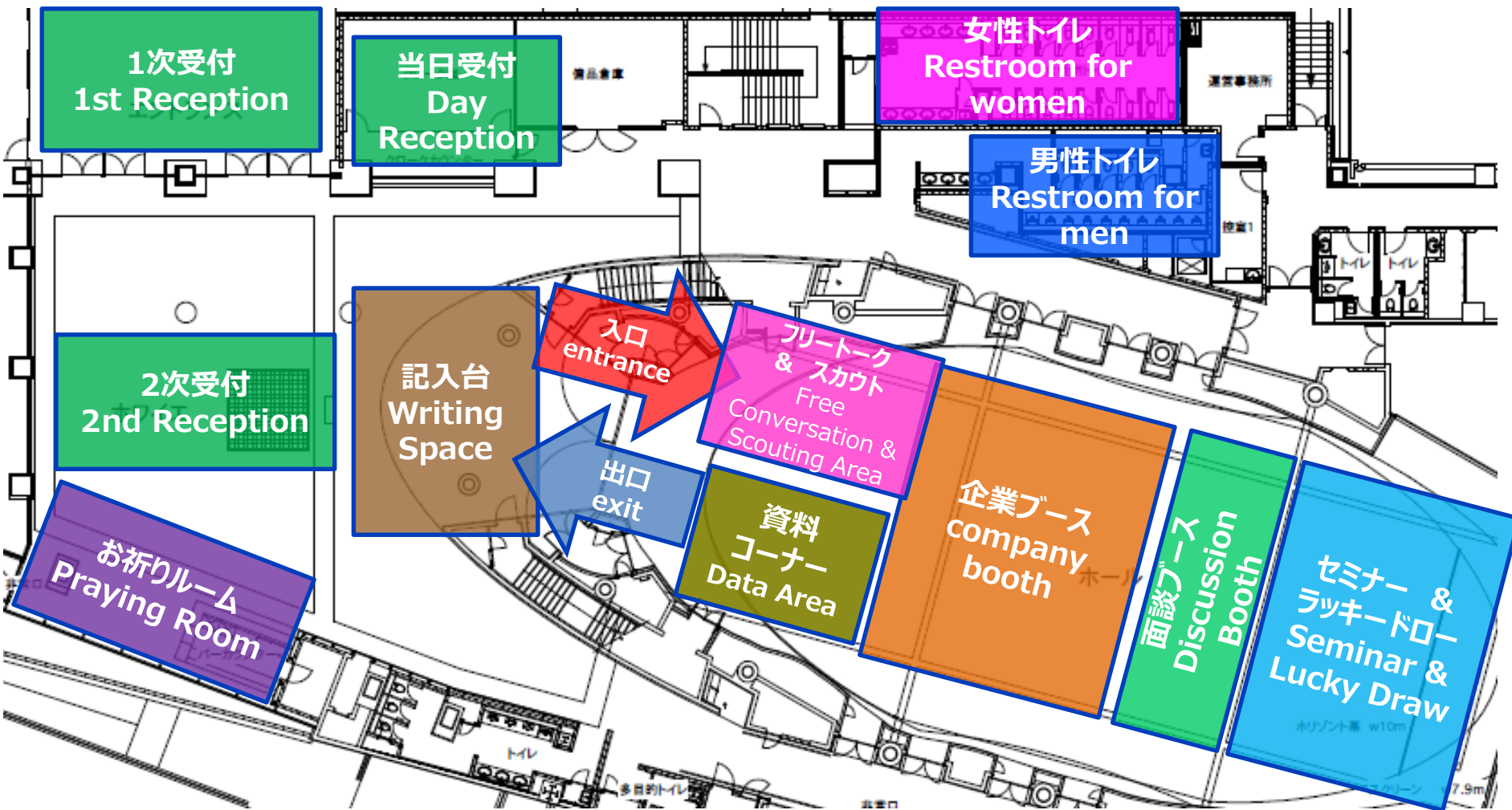

出展企業一覧

3/26(土)出展企業

ロート製薬／大林組／ニトリ／ベネッセ／JTB／野村総合研究所／ゼンショー／システムエグゼ／東芝プラントシステム／NECネットエスアイ／日東電工／大王製紙／ニフコ／トランスコスモス／エヌ・ティ・ティ・データ／曙ブレーキ／新日鉄住金ソリューション／日本コンピューター／島津製作所／ダイキン工業／住友電気工業／明電舎／東京ガス／武蔵精密工業



3/27(日)出展企業

コクヨ／日本電気／イオンリテール／ニフティ／新日鉄住金／日立造船／早稲田大学／ユニ・チャーム／自動車部品工業／鈴与／日立オートモティブシステムズ／神戸製鋼所／国際石油開発帝石／小松製作所／KYB／富士古河E&C／DOWAホールディングス／サンケイエンジニアリング／日本航空／エヌ・ティ・ティ・データ・ジェットロニクス／山九

Exhibiting Companies

3/26(Sat)

Nitori Co., Ltd./Benesse Corporation/OBAYASHI CORPORATION/transcosmos inc./NS Solutions Corporation. /Akebono Brake Industry Co., Ltd./Nippon Computer Co.,LTD/Nomura Research Institute, Ltd./TOKYO GAS Co.Ltd./NEC Networks & System Integration Corporation/Musashi Seimitsu Industry Co., Ltd./DAIO PAPER CORPORATION/Sumitomo Electric Industries, Ltd./MEIDENSHA CORPORATION/NTT DATA Corporation/TOSHIBA PLANT SYSTEMS & SERVICES CORPORATION/SystemEXE,Inc./Nifco Inc./DAIKIN INDUSTRIES,LTD/JTB Corp./ZENSHO HOLDINGS CO., LTD./Nitto Denko Corporation/ROHTO Pharmaceutical Co., Ltd./SHIMADZU CORPORATION



3/27(Sun)

Hitachi Zosen Corporation/NIFTY Corporation/NIPPON STEEL & SUMITOMO METAL CORPORATION/Jidosha Buhin Kogyo Co., Ltd./KOKUYO Co.,Ltd./NTT DATA Getronics Corporation/Sankyu Inc./DOWA HOLDINGS CO., LTD./AEON RETAIL CO., LTD./Waseda University/KYB Corporation/FUJI FURUKAWA ENGINEERING & CONSTRUCTION Co.Ltd./Suzuyo & Co., Ltd./Japan Airlines Co., Ltd./Unicharm Corporation/Sankei Engineering Co., Ltd./NEC Corporation/Komatsu Ltd./INPEX CORPORATION. /Kobe Steel, Ltd./Hitachi Automotive Systems, Ltd./Micron Memory Japan, Inc.

セミナー概要 & Lucky Draw (Seminar Outline & Lucky Draw)

Time	3/26(土)	3/27(日)	テーマ
12:00 ～12:30	●	●	OBOGセミナー&オリエンテーション開始
15:00 ～15:30	●	●	留学生のための内定必勝☆就活ABC (Shukatsu ABC! How International Students can achieve success!)
16:00 ～16:30	●		実践！グループワーク対策 (in Japanese) (Practical Group Work! Do's and Don'ts)
		●	これが日本の面接！ & ES対策 (in Japanese) (This is Japanese Interview! & How to write an Entry Sheet)
17:00 ～17:30	●		実践！グループワーク対策 (in English)
		●	これが日本の面接！ & ES対策 (in English)
18:00 ～18:30	●	●	Lucky Draw

企業ブースに訪問してスタンプを7個ためると
Lucky Draw のチャンス獲得！

(You get a chance to win a prize in the
“Lucky Draw” if you collect 7 or more stamps
you get by attending company booths.)



【ルール】交通費精算 (About transportation subsidy)

◆ Rule 0:

交通費支給対象は下記の国籍留学生のみです。

(Transportation subsidy can only be provided to students with the nationality listed below.)

【対象国籍 (Eligible Nationality) 】

ベトナム(Vietnam)、カンボジア(Cambodia)、タイ(Thailand)、ラオス(Laos)、インドネシア(Indonesia)、フィリピン(Philippines)、マレーシア(Malaysia)、シンガポール(Singapore)、ブルネイ(Brunei)、ミャンマー(Myanmar)

◆ Rule 1:

交通費補助金は開催日ごとに精算します。例えば、九州から参加される留学生は、26日に5,000円、27日に5,000円がその日毎に精算されます。26日、27日のいずれかのみ参加の場合は、5,000円のみ精算されます。

(Transportation subsidy is provided in each day. (Cannot be provided all in either day) For example, students travelling from Kyushu may be provided 5,000yen each day of the fair (March 26th, 27th).If a student attends only 1 day (either 26th or 27th), the travel subsidy will be 5,000yen.)

◆ Rule 2:

交通費は現住所をもとに計算します。

(Transportation subsidy is calculated based on your home address in Japan to Shinagawa Intercity Hall.)

◆ Rule 3:

交通費補助金の支給対象者は、2015/9～2017/3までに卒業および卒業予定の方が対象です。

(Students able to apply for the subsidy are those graduating or have graduated between September 2015 - March 2017.)

◆ Rule 4:

交通費補助金の支給対象者は、2016/3/18までに参加お申込みをされた方が対象です。

(Transportation subsidy may be provided to Students who have completed registration by March 18th 2016.)

◆ Rule 5:

フェア当日、13:30までに受付を完了すると交通費を精算できる権利を獲得できます。

(Students will earn the right for the subsidy only if they complete reception by 13:30 on the day of the fair.)

【ルール】交通費精算 (About transportation subsidy)

地域/Area	1day	2day	都道府県/Prefectures
北海道/Hokkaido	¥5,000	¥10,000	北海道/Hokkaido
東北地方/Tohoku	¥2,500	¥5,000	青森/Aomori,岩手/Iwate,宮城/Miyagi,秋田/Akita,山形/Yamagata,福島/Fukushima
関東地方/Kanto	¥500	¥1,000	茨城/Ibaraki,栃木/Tochigi,群馬/Gunma,埼玉/Saitama,千葉/Chiba,東京/Tokyo,神奈川/Kanagawa
中部地方/Chubu	¥2,500	¥5,000	新潟/Nigata,富山/Toyama,石川/Ishikawa,福井/Fukui,山梨/Yamanashi,長野/Nagano,岐阜/Gifu,静岡/Shizuoka,愛知/Aichi,三重/Mie
関西地方/Kansai	¥3,500	¥7,000	滋賀/Shiga,京都/Kyoto,大阪/Osaka,兵庫/Hyogo,奈良/Nara,和歌山/Wakayama
中国・四国地方 /Chugoku & Shikoku	¥3,500	¥7,000	鳥取/Tottori,島根/Shimane,岡山/Okayama,広島/Hiroshima,山口/Yamaguchi,徳島/Tokushima,香川/Kagawa,愛媛/Ehime,高知/Kochi
九州地方/Kyushu	¥5,000	¥10,000	福岡/Fukuoka,佐賀/Saga,長崎/Nagasaki,熊本/Kumamoto,大分/Oita,宮崎/Miyazaki,鹿児島/Kagoshima,沖縄/Okinawa

Q&A

【Q1】 予約していませんが、当日参加することは可能でしょうか？

Answer: 可能です。会場にて登録手続きを行ってください。

【Q2】 開始時間に間に合わないのですが、大丈夫ですか？

Answer: 最終受付時間は16:00ですので、それまでにお越しいただければ大丈夫です。

【Q3】 ASEAN出身ではないですが、参加することは可能ですか？

Answer: 留学生であれば可能です。ただ、交通費補助は支給対象外となります。

【Q4】 現在働いていますが、参加可能ですか？

Answer: 参加は可能ですが、交通費補助支給対象外になります。

また、企業は新卒採用を目的に出展されているため、採用にならない可能性が高いです。

【Q5】 交通費補助はいつ支払われるのですか？

Answer: 各日程17:30より2次受付にて精算を行います。詳しくは、当日配布されるガイドブックをご覧ください。

【Q6】 飛行機で行くため、大きな荷物があるのですが、預ける場所がありますか？

Answer: クロークがありますので、そこにお預けください。

【Q7】 「ID番号」が届きません。どうしたらいいのでしょうか？

Answer: 事前エントリーは3/25(金)18:00までです。それ以降にエントリーいただいた方にはID番号は届きません。

恐れ入りますが、フェア会場にて当日エントリーをお願いします。それ以前に登録されているはずなのに、ID番号が届いていない方は、3/25(金)18:00までに【syukatsu.japan@benesse-i-career.co.jp】にお問い合わせください。

Q&A (Matters to be attended to)

【Q1】 I haven't registered. Can I still come to the fair?

Answer: Of course. Please register at the venue.

【Q2】 I cannot make the starting time. Is it OK?

Answer: The latest reception is 16:00. Please come before 16:00.

【Q3】 I am not from an ASEAN country. Can I still attend the fair?

Answer: Yes, if you are an international student. However, you will not be able to apply for the transportation subsidy.

【Q4】 I am employed full-time now. Can I still attend the fair?

Answer: Yes, but you will not be able to apply for the transportation subsidy.

Also, exhibiting companies are looking for new graduates, so you have a lower chance of passing through selection.

【Q5】 When is the transportation subsidy provided?

Answer: From 17:30 at the 2nd Reception each day. Refer to the guidebook handed out at the fair.

【Q6】 I need to fly to attend the fair, so I have a lot of luggage. Can you keep them for me?

Answer: We have a cloakroom for you. Please leave it with them.

【Q7】 My "ID No." hasn't arrived. What should I do?

Answer: Pre-entry is by 18:00 March 25 (Fri). If you have made an entry after that, you will not receive a "ID No."

Please make an entry at the fair. If you have made an entry before the deadline but still haven't received your "ID No.", contact us at [syukatsu.japan@benesse-i-career.co.jp] before 18:00 March 25 (Fri).

お問い合わせ先 (Contact)

皆さんのフェア参加お待ちしております！
We are looking forward to seeing you
in Job Fair!

(株)ベネッセi-キャリア ASEANジョブフェア担当

【電話】03-5909-8507

【メール】syukatsu.japan@benesse-i-career.co.jp